Responsável Técnico:
MARCUS VINICIUS MENDONÇA

PREFEITURA MUNICIPAL DE GUAÇUÍ
SECRETARIA MUNICIPAL DE EDUCAÇÃO
SETOR DE TRANSPORTE ESCOLAR

Data:
14/08/2025

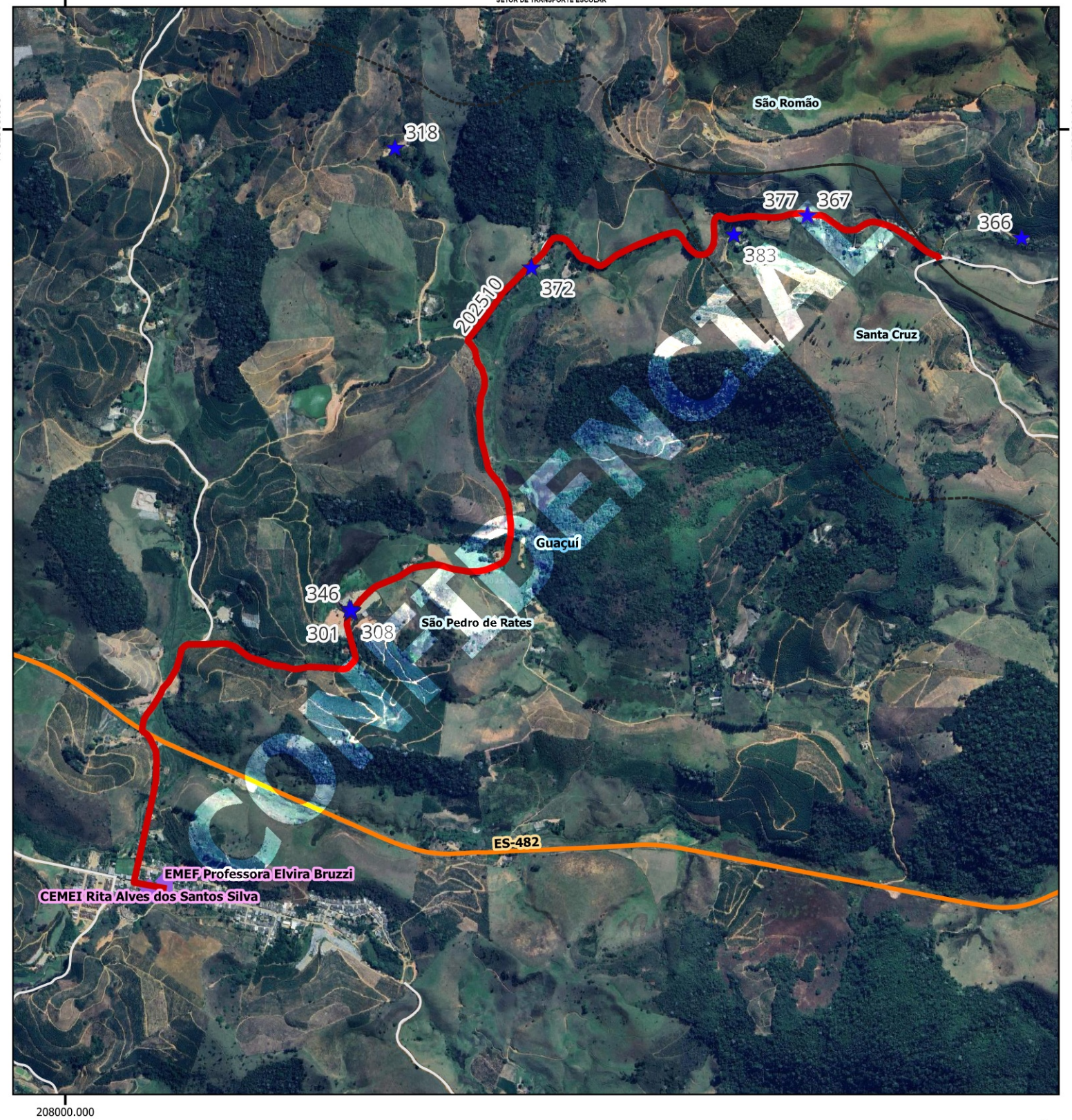

0 0,9 1,8 2,7 km

N

Legenda

- EM ELVIRA BRUZZI [114]
- BANCO_GUACUI — rotas_pmg

Escolas

- Municipal

- Rodovias
- Estradas_Vicinais
- Limite_Municipal
- Limite_Comunidades

Google Satellite

GUACUI				
Escola: EMEF ELVIRA BRUZZI DA SILVA				
Código roteiro: 202510			**Tipo:** TR	**Turno:** M
Alunos:	**Estado:** 0	**Município:** 7	**Total:** 7	**Máximo*:** 15
Quilometragem:	**Ida:** 5.8	**Volta:** 5.8	**Ap*:** 5.8	**Total*:** 17.4
Horários previstos:	**Entrada:**			**Saída:**

Projeção Universal Transversa de Mercator / Origem da quilometragem no Equador e Meridiano Central acrescidas as constantes 10.000 km e 500 km respectivamente / Datum: SIRGAS 2000 / Fuso:24 / Hemisfério:Sul / Vitória - ES.
AP*: Aproveitamento de veículos || Total*: Somatório das quilometragens de ida/volta e aproveitamento || Máximo*: Total de alunos transporteados simutaneamente || A identificação dos alunos estaduais é realizada pelo número de Registro de Alunos (RA) e a identificação dos alunos municipais é realizada pelo número "seq" no TranscolarES.

Nome do roteiro
2º VIAGEM - SÍTIO HELIO COSTA LARGA X PONTE SECA - SAMARCO X SÍTIO CELSO DA BICICLETA X EMEF ELVIRA BRUZZI X SÃO ROMÃO X FIGUEIRA X EMEF ELVIRA BRUZZI